

8- Depuis le parvis de l'église de Saint-Maulvis

Commentaire initial (2017) : L'église de Saint-Maulvis est située en haut d'une volée de marches, à une douzaine de mètres au dessus du niveau de la rue principale. L'édifice surplombe le vallon et fait face à la pente du versant nord. La vue permet de percevoir l'étagement de l'urbanisation, depuis les constructions en bord de route dont on devine les toitures, jusqu'au groupe d'habitations et de hangars du faubourg accrochées à la pente. Les vues sont guidées par l'axe de la vallée sèche. Néanmoins, le projet éolien s'inscrit en dehors de cette percée ; il est entièrement masqué par le mur de briques au premier plan. L'impact est nul.

Coordonnées du point de prise de vue : X=616370 / Y=6979121 (Lambert 93)

Angle de vue : 90°

Distance à l'éolienne la plus proche : 3.7 kilomètres

Distance à l'éolienne la plus éloignée : 5,4 kilomètres

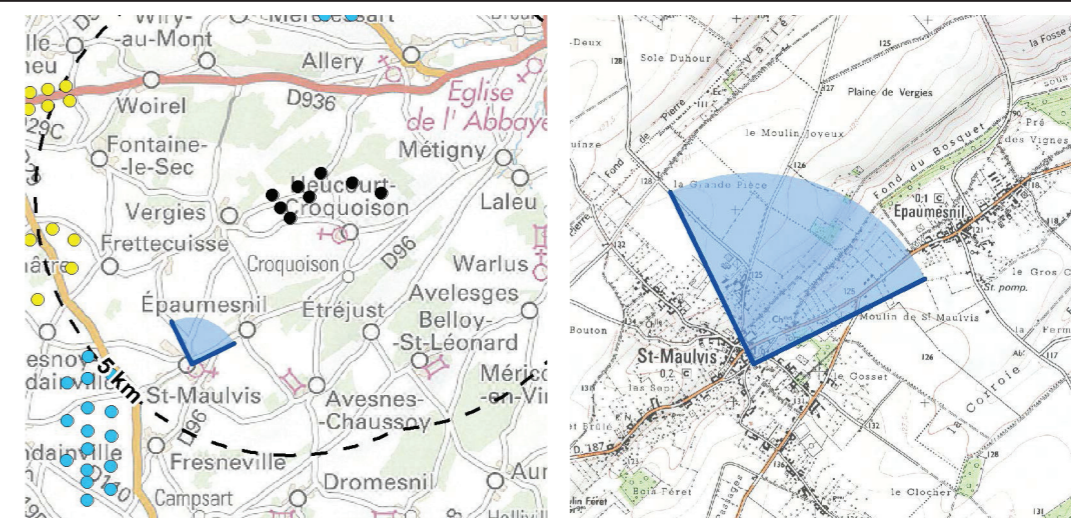

Vue filaire initiale (parc projeté d'Aquettes selon contexte éolien en date du 01/08/2017)



Vue filaire révisée (parc accordé d'Aquettes selon nouveau contexte éolien en date du 04/02/2021)



8- Depuis le parvis de l'église de Saint-Maulvis

Commentaire révisé :

Le parc d'Aquettes n'étant pas visible, l'évolution du contexte éolien ne présente aucune influence sur l'impact du parc dans le paysage.

Vue réelle initiale (parc projeté d'Aquettes selon contexte éolien en date du 01/08/2017)



Vue réelle révisée (parc accordé d'Aquettes selon nouveau contexte éolien en date du 04/02/2021)



9- Depuis le Moulin de Fresneville (Leullier) sur la RD96

Commentaire initial (2017) : Le moulin de Fresneville («Leullier» sur la carte IGN) est situé au bord de la RD96, sur la route qui mène à Saint-Maulvis à travers les champs. L'ancien moulin fait directement face à cette vaste étendue. L'horizontalité est soulignée par l'épaisseur d'un champ de maïs, puis par la lisière boisée dans laquelle se blotissent des îlots d'habitations. Comme à Epaumesnil (vue 6), l'arrière-plan est mis en valeur par la présence d'un grand espace ouvert au devant de la vue. Le projet éolien d'Aquettes s'inscrit à l'arrière de la lisière boisée et d'un groupe de maisons. Le parc offre une forme compacte qui fait écho à la densité des îlots bâtis. Les boisements offrent par ailleurs une transition entre le projet éolien et les habitations et évitent un surplomb direct. Les autres parcs éoliens en instruction se positionnent à l'arrière du projet et sont moins visibles. Le parc le plus proche (parc éolien des Crupes) s'intercale avec le projet et donne l'effet d'un ensemble cohérent et unique. L'impact est faible.

Coordonnées du point de prise de vue : X=616168 / Y= 6977936 (Lambert 93)

Angle de vue : 112°

Distance à l'éolienne la plus proche : 4.8 kilomètres

Distance à l'éolienne la plus éloignée : 6.4 kilomètres

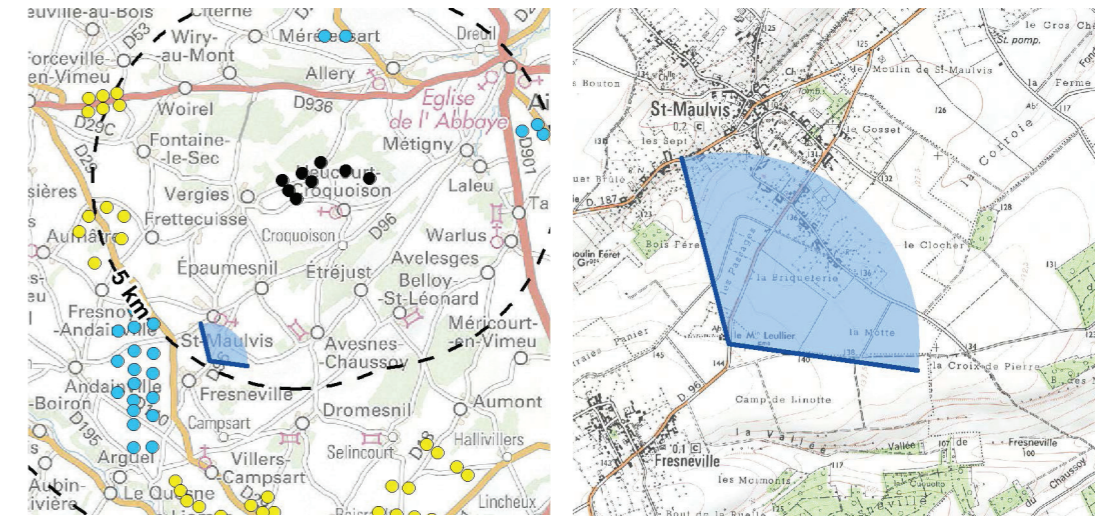

Vue filaire initiale (parc projeté d'Aquettes selon contexte éolien en date du 01/08/2017)

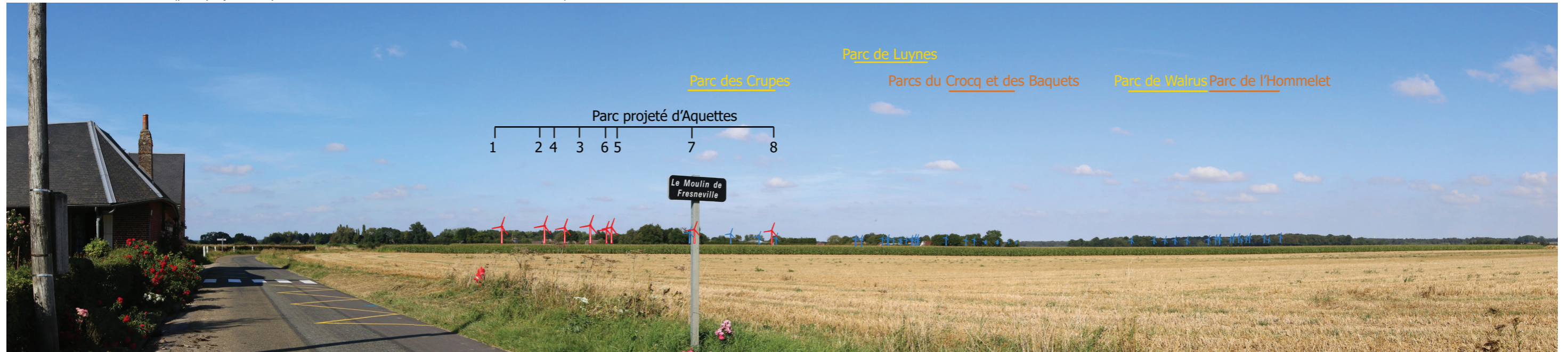

Vue filaire révisée (parc accordé d'Aquettes selon nouveau contexte éolien en date du 04/02/2021)



9- Depuis le Moulin de Fresneville (Leullier) sur la RD96

Commentaire révisé :

L'évolution du contexte éolien n'est que très peu perceptible et n'interfère pas avec la lisibilité du projet d'Aquettes. Aussi, aucun effet supplémentaire sur l'impact visuel du projet n'est relevé.

Vue réelle initiale (parc projeté d'Aquettes selon contexte éolien en date du 01/08/2017)



Vue réelle révisée (parc accordé d'Aquettes selon nouveau contexte éolien en date du 04/02/2021)



VUE REELLE REVISEE - pour une vision des éoliennes à «taille réelle», tenir le document à 50 cm du regard





10- Depuis la sortie du hameau du Fay

Commentaire initial (2017) : Le point de vue est situé à la sortie du hameau de Fay, sur une route de plateau menant à Vergies. Aux dernières habitations du village, succède une prairie de pâture caractéristique des couronnes de prairies bocagères qui entourent les bourgs du Vimeu. L'enclos, délimité par une clôture et par un alignement d'arbres têtards, donne un aspect intimiste à la frange urbaine, qui contraste avec l'étendue de grandes cultures de l'autre côté de la route. Cette ouverture laisse voir au loin la butte boisée de Vergies, et ses habitations greffées sur la pente.

Le projet éolien s'inscrit à l'arrière du bourg de Vergies. Les éoliennes se détachent au dessus des habitations, avec un rapport d'échelle très contrasté qui modifie la perception du village. Néanmoins, cette vision assez «brute» est contrebalancée par le caractère intimiste des structures bocagères de premier plan. La préservation de ces structures de petite échelle permet de faire poids face à l'insertion de nouveaux éléments et d'intégrer plus facilement les objets de grande échelle que sont les éoliennes. L'impact est moyen.

Coordonnées du point de prise de vue : X=615936 / Y= 6981478 (Lambert 93)

Angle de vue : 82°

Distance à l'éolienne la plus proche : 2.4 kilomètres

Distance à l'éolienne la plus éloignée : 4.6 kilomètres

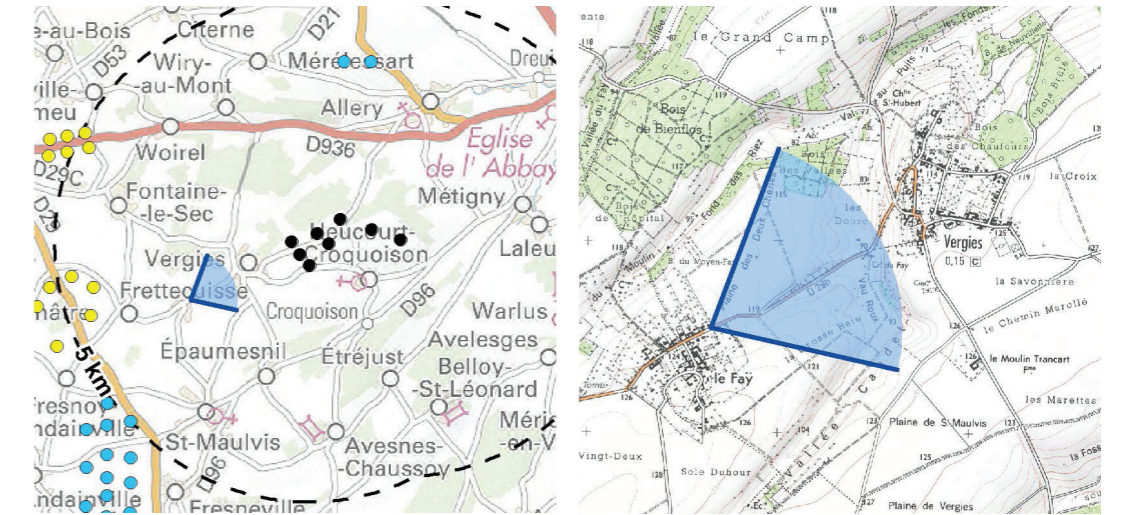

Vue filaire initiale (parc projeté d'Aquettes selon contexte éolien en date du 01/08/2017)

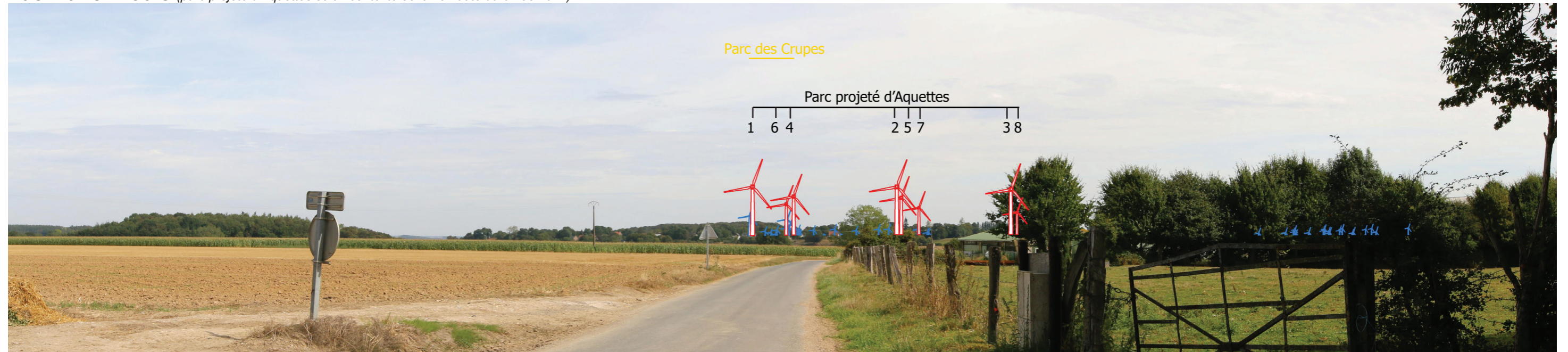

Vue filaire révisée (parc accordé d'Aquettes selon nouveau contexte éolien en date du 04/02/2021)



10- Depuis la sortie du hameau du Fay

Commentaire révisé :

Aucune éolienne supplémentaire du nouveau contexte éolien n'est visible depuis cette vue. Aussi, aucun effet supplémentaire sur l'impact visuel du projet n'est relevé.

Vue réelle initiale (parc projeté d'Aquettes selon contexte éolien en date du 01/08/2017)



Vue réelle révisée (parc accordé d'Aquettes selon nouveau contexte éolien en date du 04/02/2021)

